Este desenho é propriedade do seu autor, não pode ser reproduzido, copiado ou divulgado no todo ou em parte, sem autorização expressa do seu autor.Dec-Lei 63/85 de 14 de Mar. Lei 45/85 de 17 de Set. e Lei 114/91 de 3 de Set. Lei 16/2008 de 1 de Abril.



ÁREA DE INTERVENÇÃO - Contexto do Centro Urbano de S.Brás de Alportel

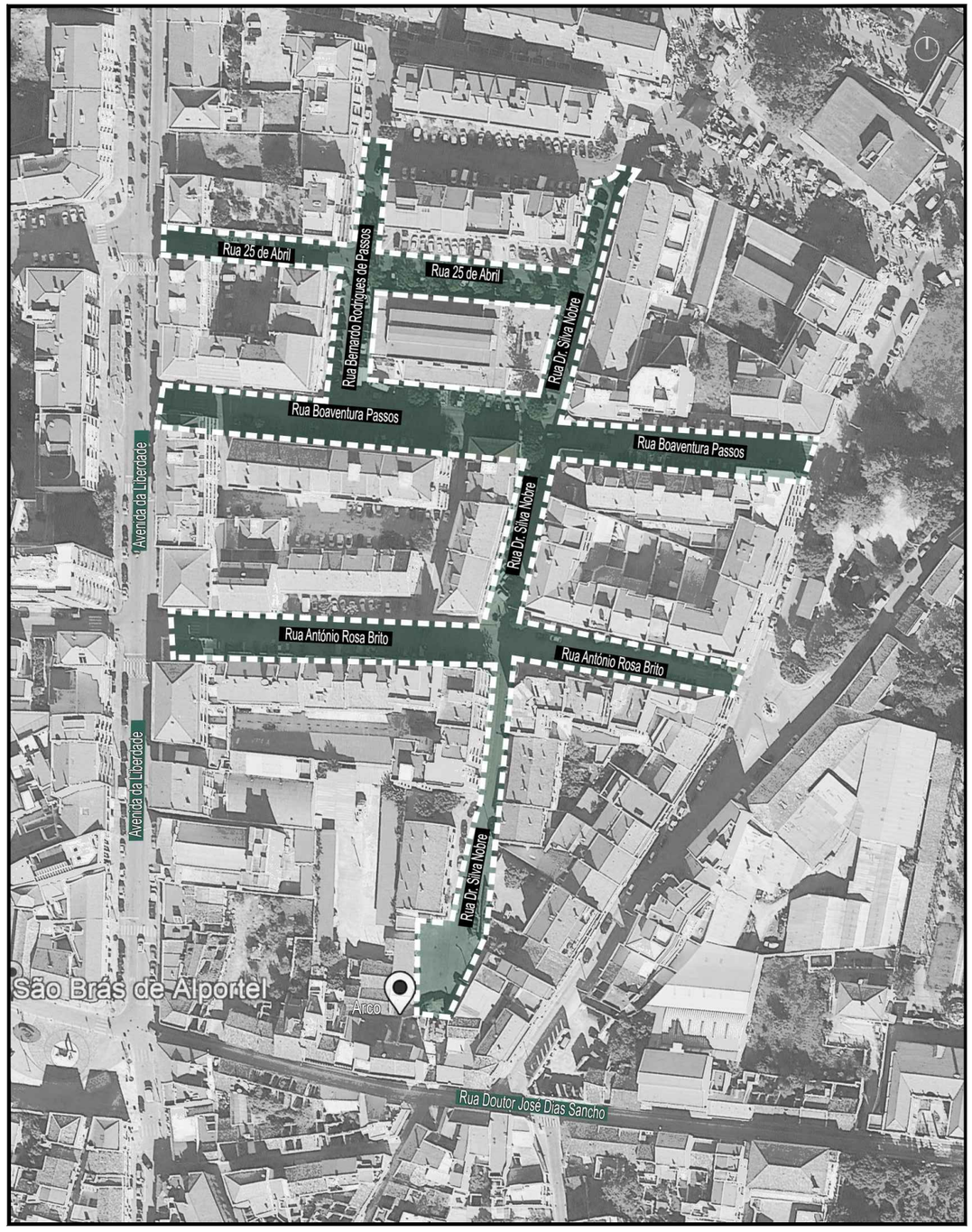

ÁREA DE INTERVENÇÃO - Área aproximada das zonas Norte e Sul (1ª e 2ª fases)

Assinado com Assinatura
Digital Qualificada por:
MARIA AMÉLIA DA FONSECA
DOS SANTOS
Amélia Santos Unipessoal Lda
Data: 19-07-2022 19:28:27

Câmara Municipal de São Brás de Alportel

Amélia Santos Unipessoal, Lda
Arquitectura Paisagista | Projectos e estudos

designação: Projecto de Requalificação do Centro Urbano – 1ª Fase (Zona Norte)

local: S. BRÁS DE ALPORTEL

escala: s/esc

nº 00

projecto:
concepção - Amélia Santos colaboração:Mónica Oliveira

arquivo:

fase: Projecto de Execução_rev

peça: PLANTA DE LOCALIZAÇÃO

data: Julho de 2022

orientação:

tipo / versão: AutoCAD LT 2013
SERIAL Nº 373-92914338